

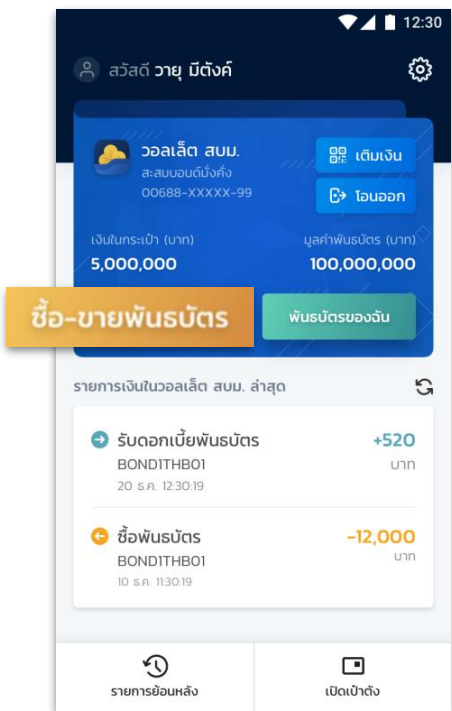

# การซื้อขายพันธบัตรในตลาดรอง

# การซื้อพันธบัตรในตลาดรอง



เลือกปุ่ม  
ซื้อ-ขายพันธบัตร

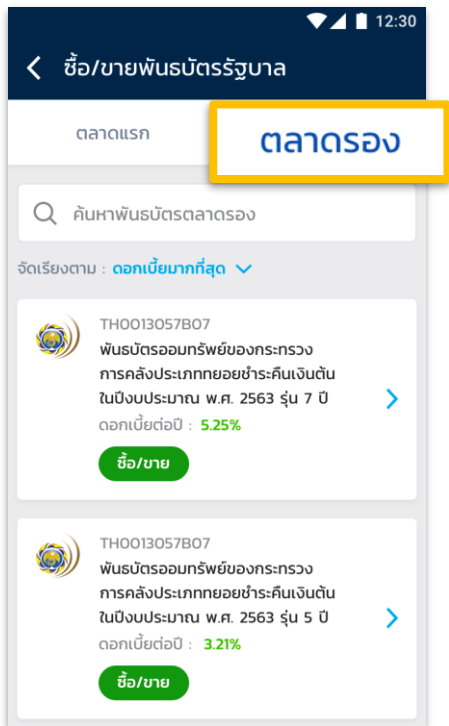

เลือกแถบตลาดรอง  
และพันธบัตร  
ที่ต้องการซื้อ

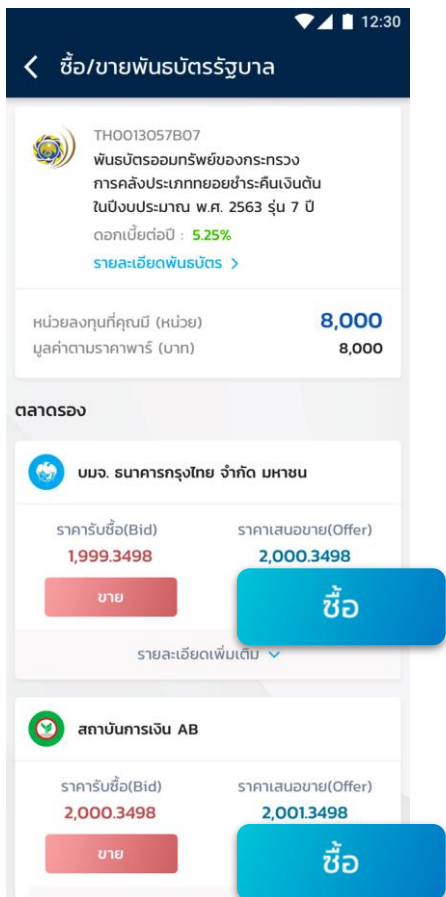

พิจารณาราคา  
เสนอขาย (Offer)  
จากสถาบันการเงิน  
และ เลือกปุ่ม **ซื้อ** ณ ราคา  
ที่ต้องการ



ศึกษาและทำความเข้าใจ  
ข้อมูลพันธบัตรนี้ และกด  
เลือกในช่อง Checkbox  
จากนั้นกดถัดไป

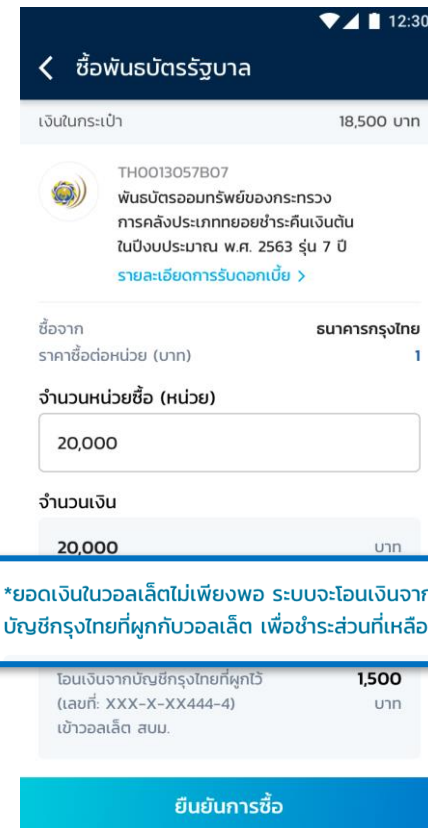

ระบุจำนวนหน่วย\* ที่จะซื้อ  
ตรวจสอบความถูกต้อง  
แล้วจึงยืนยันการซื้อพันธบัตร

\*กรณี ลูกค้าผูก CASA ไว้กับ วอลเล็ต สบม. และจำนวนเงินในวอลเล็ตไม่เพียงพอที่จะซื้อพันธบัตร ระบบจะโอนเงินจากบัญชีกรุงไทยที่ผูกไว้ นำไปชำระค่าซื้อพันธบัตรส่วนที่เหลือ



# การซื้อขายพันธบัตรในตลาดรอง

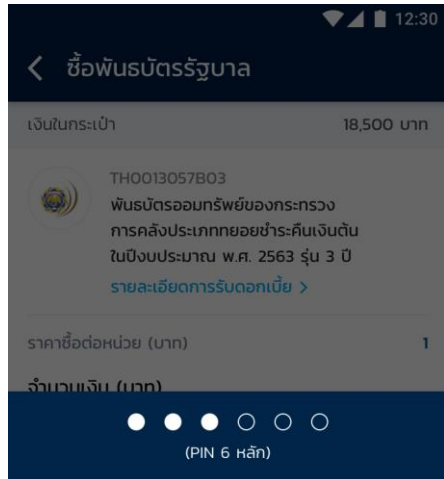

- |   |   |   |
|---|---|---|
| 1 | 2 | 3 |
| 4 | 5 | 6 |
| 7 | 8 | 9 |
|   | 0 | X |

ยืนยันการซื้อขายพันธบัตรด้วยรหัส PIN 6 หลัก

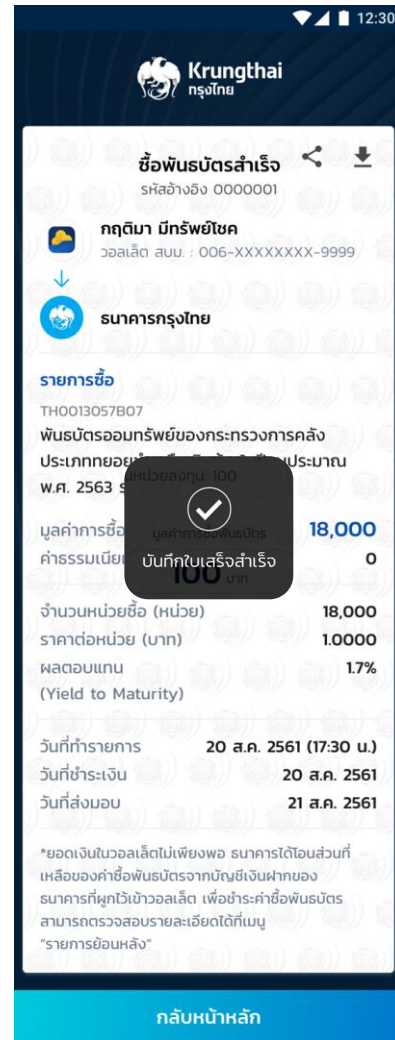

ทำรายการซื้อพันธบัตรสำเร็จ เลือก กลับหน้าหลัก



สลิปจะถูกจัดเก็บในมือถือโดยอัตโนมัติ

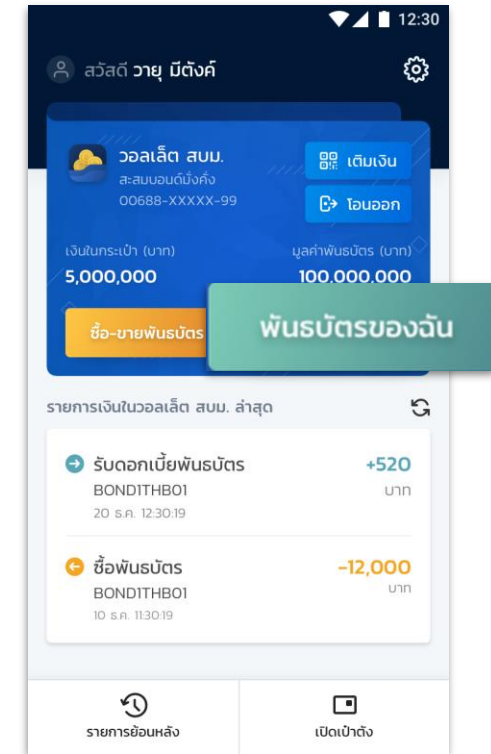

กลับสู่หน้าหลัก สามารถดูพันธบัตรที่ถืออยู่ได้โดยเลือกพันธบัตรของจีน